

## Descripción del artículo/Imágenes del producto



## Descripción

**Material:**

Bisagra y eje de acero inoxidable 1.4401.

**Versión:**

acabado satinado.

**Indicación:**

Debido a la simetría doble, esta bisagra es utilizable a la derecha o la izquierda. El ángulo de apertura es de 125° máx.

Los valores de carga de las bisagras indicados constituyen valores orientativos no vinculantes que no tienen en cuenta factores de seguridad y se proporcionan excluyendo cualquier tipo de responsabilidad. Estos valores se indican solo a título informativo y no representan una garantía sobre sus propiedades.

Los valores de carga se determinan con condiciones de laboratorio. Es competencia del usuario determinar individualmente si la bisagra es apta para la aplicación concreta.

Los valores determinados pueden resultar afectados por la amplia variedad de materiales en que van fijadas las bisagras, por los tipos de fijación, por las condiciones meteorológicas, así como por el desgaste.

## Planos

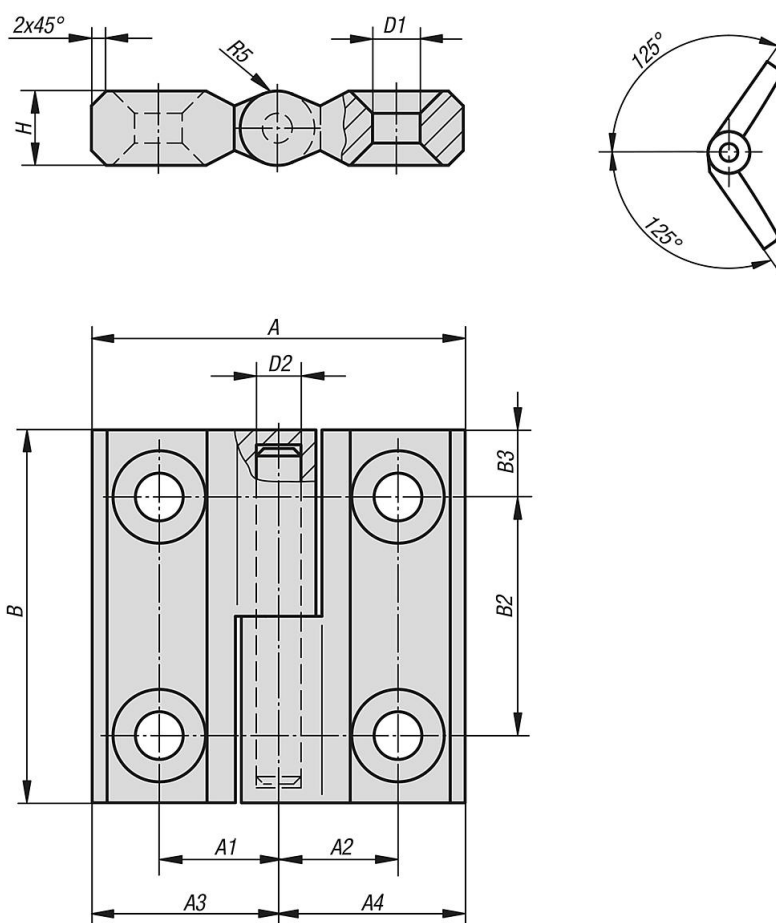

## Nuestros productos

Referencia	A	A1	A2	A3	A4	B	B2	B3	D1	D2	H	Capacidad de carga N
27875-89-06251616	50	16	16	25	25	50	32	9	6,4	6	10	5000