Descripción del artículo/Imágenes del producto

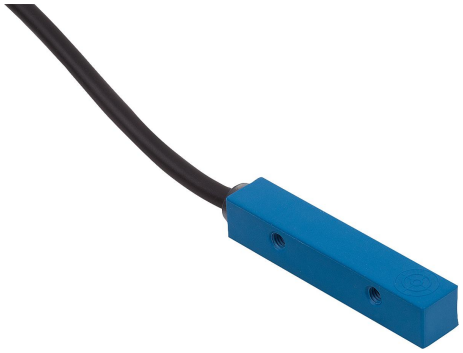

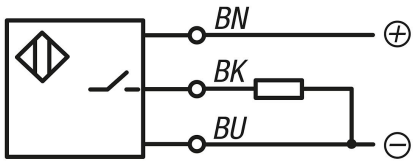

Descripción

Material:
Carcasa de plástico.
Superficie activa de POM.

Versión:
Tensión: U = 10 – 30 V DC
Función: contacto normalmente abierto
Tipo de conexión: PNP
Tipo de montaje: a ras
Grado de protección: IP 67

Indicación:
Modo de trabajo sin desgaste y sin contacto, así como alta frecuencia de conmutación y precisión de conmutación. Resistente a las vibraciones, al polvo y a la humedad. Los sensores inductivos detectan todos los metales sin necesidad de contacto.

A prueba de cortocircuitos y de polarización inversa.

Rango de temperatura:
De -25 °C a +70 °C

Seguridad:
Este producto no está diseñado para utilizarse como sensor de protección de personas.

Indicación sobre el dibujo:
1) Pantalla LED

BN = Marrón
BK = Azul
BU = Negro

Planos

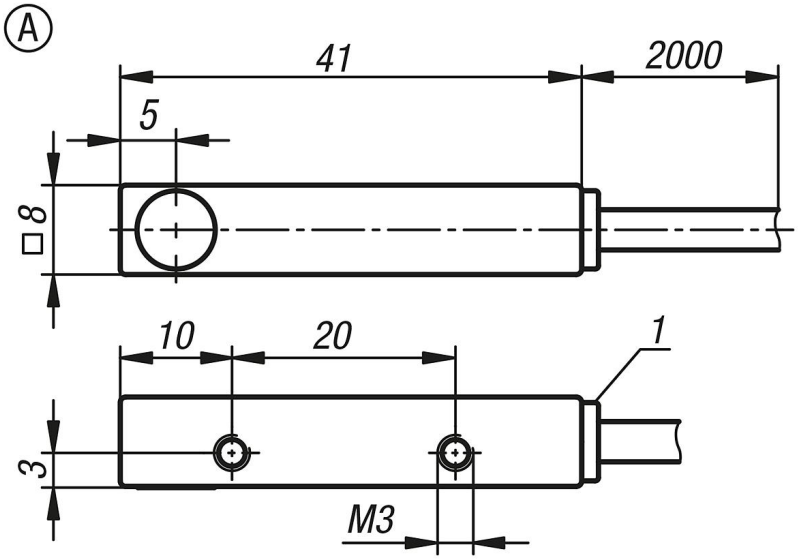

Nuestros productos

Referencia	Forma	Distancia de conmutación Sn (mm)	Electricidad I máx. (mA)	Frecuencia de conmutación f (Hz)	Tipo de conexión	Número de conductores x sección de conductor
83000-05-005	A	2	100	1500	cable de PUR	3 x 0,14 mm^2