

## Descripción del artículo/Imágenes del producto

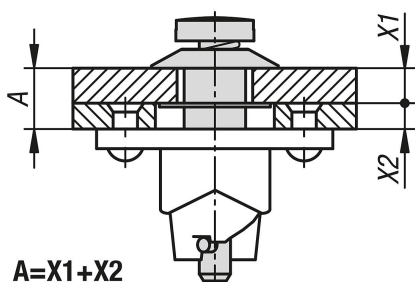

$$A=X1+X2$$

**Descripción****Material:**

Acero.

**Versión:**

Cincado.

**Indicación:**

Cierres de cuarto de vuelta para sujetar y cerrar de forma segura compuertas, cubiertas de recipientes, revestimientos de máquinas y similares. El cierre se cierra y se abre mediante un giro de 90°. Así el denominado pasador transversal del perno de cierre se mueve sobre una curva en la base del cierre y tensa el muelle. En el punto final de la curva hay una pequeña hendidura en la que se encaja el pasador en cruz. La fuerza de tensión previa del cierre generada por el muelle garantiza que la unión permanezca cerrada sin vibraciones.

Todos los componentes del sistema de cierre (perno de cierre, arandela de sujeción y base de cierre) están unidos a la cubierta o al bastidor de modo que no pueden perderse.

El manejo se realiza a través de ranura en cruz.

El cierre de cuarto de vuelta incluye siempre un cierre giratorio de 1/4, una arandela de sujeción y una base de cierre.

**Datos técnicos:**

Máxima fuerza de tracción 1300 N.

**Montaje:**

A través de la cubierta se perfora un agujero de 8 mm, se encaja el perno con el pasador transversal y se bloquea desde el dorso con la arandela de sujeción. En el bastidor se perfora un agujero central de 13 mm y dos agujeros de fijación según la configuración de agujeros.

**Accesorios:**

Arandelas de sujeción 05592-51.

Bases de cierre 05592-52.

## Planos

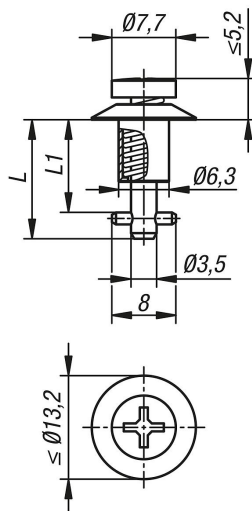

## Nuestros productos

Referencia	A	L	L1
05592-50-111015	0,75 - 1,50	14,95	10,15
05592-50-111090	1,50 - 2,25	14,95	10,9
05592-50-111165	2,25 - 3,00	14,95	11,65
05592-50-111240	3,00 - 3,75	17,2	12,4
05592-50-111315	3,75 - 4,50	17,2	13,15
05592-50-111390	4,50 - 5,25	17,2	13,9
05592-50-111465	5,25 - 6,00	19,45	14,65
05592-50-111540	6,00 - 6,75	19,45	15,4
05592-50-111615	6,75 - 7,50	19,45	16,15
05592-50-111690	7,50 - 8,25	21,7	16,9
05592-50-111765	8,25 - 9,00	21,7	17,65
05592-50-111840	9,00 - 9,75	21,7	18,4
05592-50-111915	9,75 - 10,50	23,95	19,15
05592-50-111990	10,50 - 11,25	23,95	19,9
05592-50-112065	11,25 - 12,00	23,95	20,65
05592-50-112140	12,00 - 12,75	26,2	21,4
05592-50-112215	12,75 - 13,50	26,2	22,15
05592-50-112290	13,50 - 14,25	26,2	22,9
05592-50-112365	14,25 - 15,00	28,45	23,65
05592-50-112440	15,00 - 15,75	28,45	24,4
05592-50-112515	15,75 - 16,50	28,45	25,15
05592-50-112590	16,50 - 17,25	30,7	25,9
05592-50-112665	17,25 - 18,00	30,7	26,65
05592-50-112740	18,00 - 18,75	30,7	27,4
05592-50-112815	18,75 - 19,50	32,95	28,15
05592-50-112890	19,50 - 20,25	32,95	28,9
05592-50-112965	20,25 - 21	32,95	29,65