41410 Mordaza de sujeción lisa con revestimiento de metal duro

Descripción del artículo/Imágenes del producto

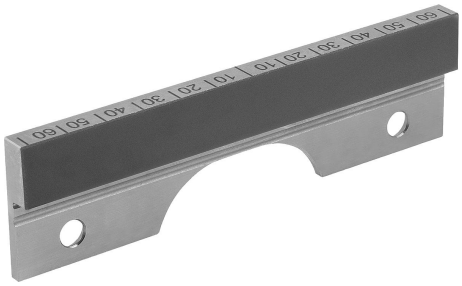

Descripción

Descripción del producto:
Las mordazas de sujeción lisas se utilizan para la sujeción con leva de superficies de pieza de trabajo pulidas y preparadas.

Material:
Acero.

Versión:
Endurecido, acabado natural.
Escala marcada con láser.
Superficie de sujeción con revestimiento de metal duro.

Indicación:
Podrá encontrar más información en las instrucciones de uso.

Accesorios:
Tornillos Torx M6x10

Uso:
Para superficies de pieza de trabajo pulidas y preparadas.

Indicación sobre el dibujo:
1) Superficie de sujeción con revestimiento de metal duro

Planos

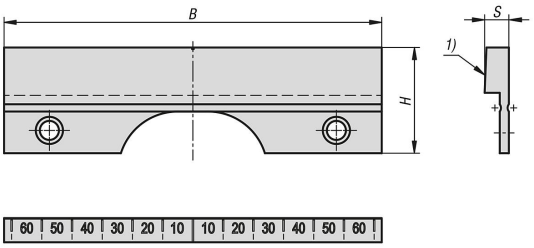

Nuestros productos

Referencia	B	H	S
41410-0900	90	35	8
41410-1250	125	35	8,5