

Descripción del artículo/Imágenes del producto



Descripción

Material:

Latón rojo Rg7.

Versión:

Acabado natural.

Indicación:

Rosca trapezoidal ISO de conformidad con DIN 103.

Para movimientos de velocidad media-baja. Si falta lubricante, las tuercas de rosca trapezoidal de latón rojo sobre husillos de acero presentan buenas propiedades en caso de avería.

Clase de tolerancia 7H.

Planos

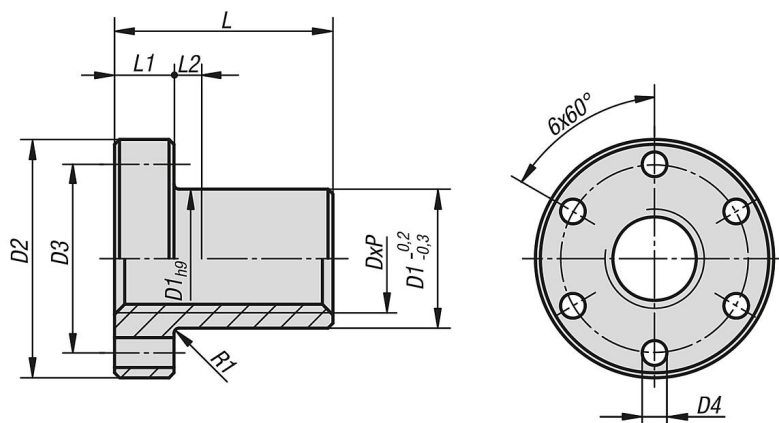

Nuestros productos

Referencia	Versión 1	DxP	D1	D2	D3	D4	L	L1	L2
24005-100213	rosca a la derecha	Tr 10x2	25	42	34	5	25	10	6
24005-100313	rosca a la derecha	Tr 10x3	25	42	34	5	15	10	5
24005-120313	rosca a la derecha	Tr 12x3	28	48	38	6	18	12	6
24005-140313	rosca a la derecha	Tr 14x3	28	48	38	6	35	12	8
24005-160413	rosca a la derecha	Tr 16x4	28	48	38	6	24	12	8
24005-180413	rosca a la derecha	Tr 18x4	28	48	38	6	35	12	12
24005-200413	rosca a la derecha	Tr 20x4	32	55	45	7	30	12	8
24005-240513	rosca a la derecha	Tr 24x5	32	55	45	7	36	12	8
24005-260513	rosca a la derecha	Tr 26x5	38	62	50	7	39	14	8
24005-280513	rosca a la derecha	Tr 28x5	38	62	50	6,5	46	14	15
24005-300613	rosca a la derecha	Tr 30x6	38	62	50	7	45	14	8
24005-320613	rosca a la derecha	Tr 32x6	45	70	58	6,5	54	16	6
24005-360613	rosca a la derecha	Tr 36x6	45	70	58	6,5	54	16	15
24005-400713	rosca a la derecha	Tr 40x7	63	95	78	8,5	66	16	20
24005-440713	rosca a la derecha	Tr 44x7	63	95	78	8,5	66	16	20
24005-500813	rosca a la derecha	Tr 50x8	72	110	90	10,5	75	18	20
24005-100223	rosca a la izquierda	Tr 10x2	25	42	34	5	15	10	5
24005-120323	rosca a la izquierda	Tr 12x3	28	48	38	6	18	12	6
24005-140323	rosca a la izquierda	Tr 14x3	28	48	38	6	35	12	8
24005-160423	rosca a la izquierda	Tr 16x4	28	48	38	6	24	12	8
24005-180423	rosca a la izquierda	Tr 18x4	28	48	38	6	35	12	12

24005 Tuercas de rosca trapezoidal con brida de una rosca a la derecha o izquierda



Nuestros productos

Referencia	Versión 1	DxP	D1	D2	D3	D4	L	L1	L2
24005-200423	rosca a la izquierda	Tr 20x4	32	55	45	7	30	12	8
24005-240523	rosca a la izquierda	Tr 24x5	32	55	45	7	36	12	8
24005-260523	rosca a la izquierda	Tr 26x5	38	62	50	7	39	14	8
24005-280523	rosca a la izquierda	Tr 28x5	38	62	50	6,5	46	14	15
24005-300623	rosca a la izquierda	Tr 30x6	38	62	50	7	45	14	8
24005-320623	rosca a la izquierda	Tr 32x6	45	70	58	6,5	54	16	6
24005-360623	rosca a la izquierda	Tr 36x6	45	70	58	6,5	54	16	15
24005-400723	rosca a la izquierda	Tr 40x7	63	95	78	8,5	66	16	20
24005-440723	rosca a la izquierda	Tr 44x7	63	95	78	8,5	66	16	20
24005-500823	rosca a la izquierda	Tr 50x8	72	110	90	10,5	75	18	20