Descripción del artículo/Imágenes del producto

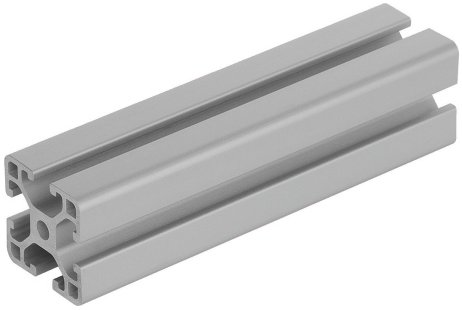

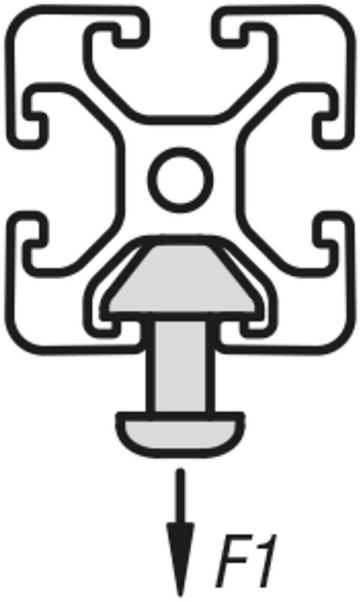

Descripción

Material:
Aluminio EN AW-6063 T66 (AlMgSi0,5 F25).

Versión:
Endurecido en caliente, colores naturales anodizados.

Indicación:
Perfil de aluminio en versión ligera para construcciones de peso optimizado.

A petición:
Cortes a inglete 15°, 30° y 45°.

Planos

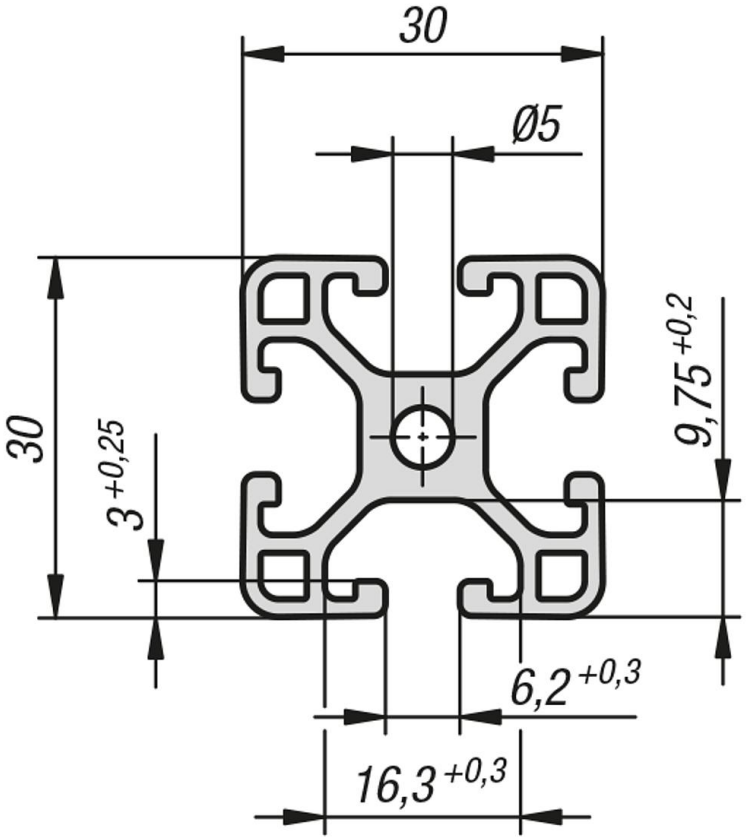

Nuestros productos

Referencia	Ancho de ranura	Perfil	L	Ix cm^4	Iy cm^4	Wx cm^3	Wy cm^3	Superficie de perfil cm^2	F1 máx. kN	Peso aprox. kg/m
10025-063030X1000	6	30x30	1000	2,9	2,9	1,94	1,94	3,43	0,5	0,93

Indicaciones sobre este artículo

¿No aparece la longitud que desea?Entonces, póngase en contacto con nuestro personal especializado.La máxima longitud de suministro es de 6000 mm. Haga su pedido ahora aquí.